

全部 1.6

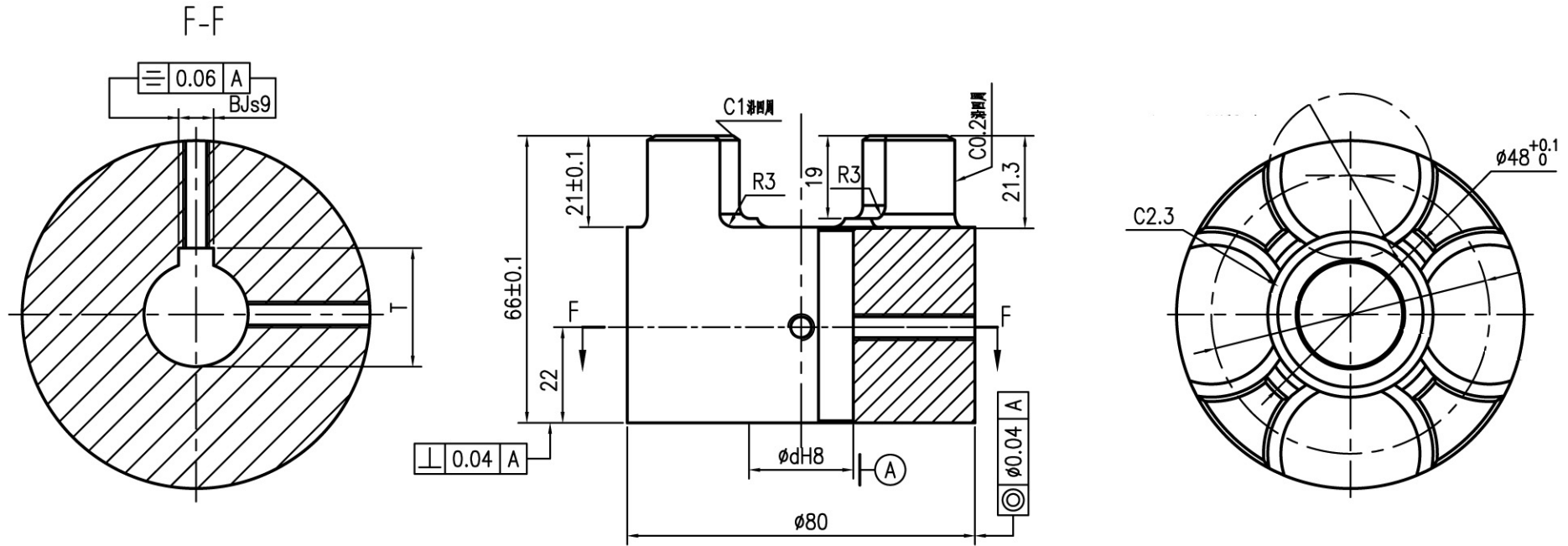

技术要求

- 1.未注倒角C0.5,锐边倒钝去毛刺;
Unquoted chamfer C0.5,break sharp edges
- 2.各表面不得有划伤,锈迹等缺陷;
All surfaces must be free and no scratch
- 3.未注尺寸公差按ISO 2768-MK标准;
dimensions without tolerance according to 2768-MK
- 4.产品打字;Marking part No.

产品编号/Part No.	d	T	B	M
TRM4326_0	17 ^{+0.027} ₀	19.3 ^{+0.1} ₀	5±0.015	M5
TRM4327_0	19 ^{+0.033} ₀	21.8 ^{+0.1} ₀	6±0.015	M6
TRM4328_0	24 ^{+0.033} ₀	27.3 ^{+0.2} ₀	8±0.018	M8
TRM4329_0	25 ^{+0.033} ₀	28.3 ^{+0.2} ₀	8±0.018	M8
TRM4331_0	35 ^{+0.039} ₀	38.3 ^{+0.2} ₀	10±0.018	M8

				名称/Name: 联轴器爪体		图号/Drawing No: TRM4326_0~4331_0		更新/Rev																													
				型号/Code: GS-38		材料/Material: LY12(2024-T6)		重量 比例																													
				共 页		第 页		1:1																													
<table border="1"> <tr> <th>标记/外委</th> <th>更改文件号</th> <th>签字</th> <th>日期</th> </tr> <tr> <td>设计</td> <td>zhang</td> <td>标准化</td> <td></td> </tr> <tr> <td>审核</td> <td>huang</td> <td></td> <td></td> </tr> <tr> <td>工艺</td> <td></td> <td></td> <td>日期</td> </tr> </table>				标记/外委	更改文件号	签字	日期	设计	zhang	标准化		审核	huang			工艺			日期	<table border="1"> <tr> <td colspan="2">成都/Chengdu</td> <td colspan="2">Leno Machinery Co., Ltd</td> </tr> <tr> <td colspan="2">Tel: +86-28-65998825</td> <td colspan="2">Fax: +86-28-84862968</td> </tr> <tr> <td colspan="2">sales@cdleno.com</td> <td colspan="2">www.cdleno.com</td> </tr> </table>						成都/Chengdu		Leno Machinery Co., Ltd		Tel: +86-28-65998825		Fax: +86-28-84862968		sales@cdleno.com		www.cdleno.com	
标记/外委	更改文件号	签字	日期																																		
设计	zhang	标准化																																			
审核	huang																																				
工艺			日期																																		
成都/Chengdu		Leno Machinery Co., Ltd																																			
Tel: +86-28-65998825		Fax: +86-28-84862968																																			
sales@cdleno.com		www.cdleno.com																																			